

組織図

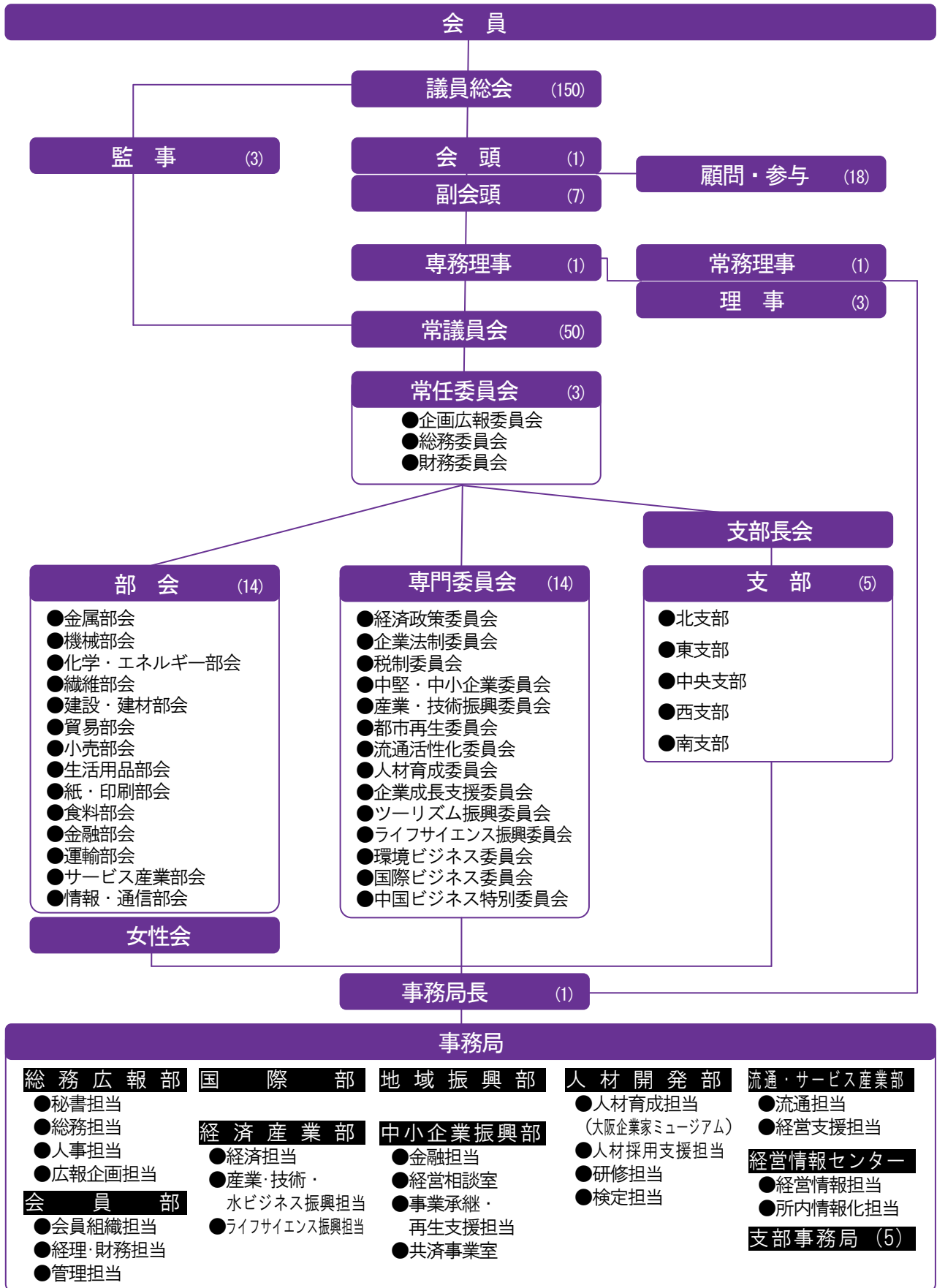

事務局連絡先一覧

●本部

〒540-0029 大阪市中央区本町橋 2-8

(最寄駅：地下鉄堺筋線・中央線 堺筋本町駅、谷町線 谷町四丁目駅)

○総務広報部

- ・秘書担当 TEL. 06-6944-6371
- ・総務担当 TEL. 06-6944-6211
- ・人事担当 TEL. 06-6944-6231
- ・広報企画担当 TEL. 06-6944-6324

○会員部

- ・会員組織担当 TEL. 06-6944-6251
- ・経理・財務担当 TEL. 06-6944-6265
- ・管理担当 TEL. 06-6944-6268

○国際部

(貿易証明 TEL. 06-6944-6400)

○経済産業部

- ・経済担当 TEL. 06-6944-6304
- ・産業・技術・水ビジネス振興担当
TEL. 06-6944-6300
- ・ライフサイエンス振興担当
TEL. 06-6944-6484

○地域振興部

TEL. 06-6944-6323

○中小企業振興部

- ・金融担当 TEL. 06-6944-6461
- ・経営相談室 TEL. 06-6944-6472
- ・事業承継・再生支援担当 TEL. 06-6944-6474
- ・共済事業室 TEL. 06-6944-6341

○人材開発部

- ・人材育成担当
大阪企業家ミュージアム TEL. 06-4964-7601

〒541-0053 大阪市中央区本町 1-4-5

大阪産業創造館 B 1

(最寄駅：地下鉄堺筋線・中央線 堺筋本町駅)

- ・人材採用支援担当 TEL. 06-6944-6495
- ・研修担当 TEL. 06-6944-6421
- ・検定担当 TEL. 06-6944-6430

○流通・サービス産業部

- ・流通担当 TEL. 06-6944-6440
- ・経営支援担当 TEL. 06-6944-6493

○経営情報センター

- ・経営情報担当 TEL. 06-6944-6351
- ・所内情報化担当 TEL. 06-6944-6321

●支部 (担当区)

○北支部 (淀川区、東淀川区、西淀川区、北区、福島区)

〒530-0047

大阪市北区西天満 5-1-1 ザ・セヤマビル 3 階
(最寄駅：地下鉄 南森町駅、JR 大阪天満宮駅)
TEL. 06-6130-5112 FAX. 06-6130-5113

○東支部 (都島区、旭区、城東区、鶴見区、東成区、生野区)

〒534-0024

大阪市都島区東野田町 4-6-22 ニッセイ京橋ビル 2 階
(最寄駅：JR・京阪・地下鉄 京橋駅)
TEL. 06-6358-6111 FAX. 06-6358-6333

○中央支部 (中央区)

〒540-0029

大阪市中央区本町橋 2-8 大阪商工会議所ビル 2 階
(最寄駅：地下鉄 谷町四丁目駅、堺筋本町駅)
TEL. 06-6944-6433 FAX. 06-6944-6434

○西支部 (此花区、西区、港区、大正区、浪速区、西成区)

〒550-0012

大阪市西区立売堀 4-2-21 銀泉阿波座ビル 1 階
(最寄駅：地下鉄 阿波座駅)
TEL. 06-6539-1666 FAX. 06-6539-1668

○南支部 (天王寺区、阿倍野区、東住吉区、平野区、住之江区、住吉区)

〒543-0056

大阪市天王寺区堀越町 13-18 銀泉天王寺ビル 5 階
(最寄駅：地下鉄・JR・阪堺 天王寺駅、
近鉄 大阪阿部野橋駅)
TEL. 06-6771-2211 FAX. 06-6771-2257